

GRENOBLE HABITAT

44, Av Marcelin Berthelot 38000 GRENOBLE

Tel : 04.76.84.03.44

E-Mail : damien.tourlonnias@grenoble-habitat.fr

Location Appartement TRONCHE (Isere - 38)

Surface : 36 m2

Nb pièces : 2 pièces

Chambres : 1 chambre

SDB : 1 salle de bains

Prix : 489 €/mois

Réf : 05862531 -



Description détaillée :

T2 99 GRANDE RUE -

Situé sur le secteur de la tronche à proximité du centre-ville de Grenoble et de son CHU, dans un petit immeuble de 4 étages calme et bien entretenu au 99 grande rue, appartement de Type 2 d'environ 36 m² au 5ème étage avec ascenseur.

La résidence se situe dans un quartier calme proche d'un grand parc arboré, à quelques minutes à pied vous trouverez la ligne de tram B avec l'arrêt « la tronche Hôpital » et à deux pas la ligne de bus 16. Vous serez à deux minutes du centre de la Tronche avec sa petite place qui vous donnera accès à de nombreux commerces et établissements, supérettes, boulangerie, bureau de poste, bureau de presse crèches, écoles élémentaires et lycées.

Le logement est composé d'un hall d'entrée avec placard distribuant une grande pièce de vie, la cuisine séparée.

La salle de bain est équipée d'une baignoire.

Les WC sont séparés pour plus de confort

LOYER 489.62 E TTC - CHAUFFAGE INDIVIDUEL GAZ AVEC CHAUDIÈRE ET EAU CHAUDE A LA CHARGE DU LOCATAIRE ENVIRON 59 E /MOIS

Logement non conventionné et éligible AL

Loyer payable d'avance (à terme échoir)

CONTACT pour candidature :

Annonce visible sur <http://www.repimmo.com> sous la REF n°17261851

Location Appartement GRENOBLE (Iserre - 38)

Surface : 87 m²

Nb pièces : 5 pièces

Chambres : 4 chambres

SDB : 1 salle de bains

Prix : 847 €/mois

Réf : 000010297 -



Description détaillée :

A louer, au 7 place Charles Dullin à Grenoble, lumineux T5 de 87 m² au rez-de-chaussée, comprenant une cuisine indépendante avec loggia, un séjour, 4 chambres dont une avec placard, une salle d'eau et une salle de bains.

Le logement n'a pas d'extérieur.

Libre de suite.

Loyer : 847 E comprenant le chauffage, l'eau chaude et froide.

Annnonce visible sur <http://www.repimmo.com> sous la REF n°17222808



voir tous les détails sur ce bien http://www.repimmo.com/petite_annonces_immobiliere/17222808/appartement-location-grenoble-38.php

Location Appartement GRENOBLE (Isere - 38)

Surface : 76 m²

Nb pièces : 4 pièces

Chambres : 3 chambres

SDB : 1 salle de bains

Prix : 762 €/mois

Réf : 000010135 -



Description détaillée :

A louer, au 2 place Charles Dullin à Grenoble, T4 de 76 m², au 1er étage avec ascenseur, comprenant une cuisine indépendante avec cellier, un salon, 3 chambres, une salle de bains avec baignoire et un balcon.

Annnonce visible sur <http://www.repimmo.com> sous la REF n°17148941

Location Appartement GRENOBLE (Isere - 38)

Surface : 67 m²

Nb pièces : 3 pièces

Chambres : 2 chambres

SDB : 1 salle de bains

Prix : 932 €/mois

Réf : 06051403 -



Description détaillée :

T3 - 13, RUE L' ILE DE SEIN

CARACTÉRISTIQUES DU LOGEMENT-

Situé au 6ème étage d'une résidence récente, agréable et lumineux T3 de 67 m². Accessible par ascenseur, il se compose d'une grande pièce de vie équipée d'une salle d'eau (douche) et les WC sont indépendants. Une large terrasse donne sur un espace arboré et végétalisé au c?ur de la résidence

La cuisine est entièrement équipée en mobilier et en électroménager économes de type A+, certifiés label énergie-carbone et well-logement (réfrigérateur, lave-linge, lave-vaisselle, four, plaque de cuisson, hotte) et dotés de bacs pour le tri sélectif. Chauffage individuel avec programmateur et eau chaude collective. des locaux vélos au pied de la résidence permettent de proposer des rangements sécurisés pouvant accueillir un vélo par habitant pour encourager les mobilités douces.

LOYER / 932.65E TTC SAUF CHAUFFAGE ELECTRIQUE INDIVIDUEL A LA CHARGE DU LOCATAIRE

CLIQUEZ SUR LE LIEN CI DESSOUS POUR LA VISITE VIRTUELLE DU LOGEMENT

Visite virtuelle

ENVIRONNEMENT-

L'appartement se situe sur la Presqu'île de Grenoble à proximité des commerces, du tram B et des réseaux de bus. Il s'intègre au c?ur d'une résidence pionnière, autonome en énergie dont les installations ont été pensées pour développer une approche plus sobre des consommations en eau et en électricité. La résidence bénéficie d'un emplacement idéal au calme, et propose de larges espaces communs dédiés aux lieux de vie et de rencontres entre locataires avec des jardins potagers, un local mutualisé et des grands halls aménagés. Conçue comme un habitat participatif, la résidence offre la possibilité aux habitants de participer à des ateliers et de s'investir dans le collectif habitant.

Logement non conventionné et éligible AL

GRENOBLE HABITAT
44, Av Marcelin Berthelot
38000 GRENOBLE
Tel : 04.76.84.03.44
E-Mail : damien.tourlonnias@grenoble-habitat.fr

Catalogue PDF généré
par <http://www.repimmo.com>

Loyer payable d'avance (à terme échoir)

LES PLUS -

Venez découvrir un concept innovant à 5 minutes du centre ville de Grenoble et de la gare de Grenoble grâce au tram B

Au c?ur d'un nou

Annnonce visible sur <http://www.repimmo.com> sous la REF n°17144902

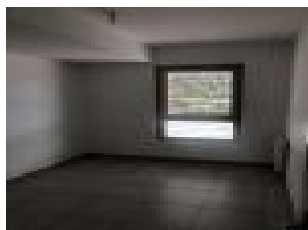

voir tous les détails sur ce bien http://www.repimmo.com/petite_annonces_immobiliere/17144902/appartement-location-grenoble-38.php

Location Appartement TRONCHE (Isere - 38)

Surface : 68 m²

Nb pièces : 4 pièces

SDB : 1 salle de bains

Prix : 711 €/mois

Réf : 05851030 -



Description détaillée :

ENVIRONNEMENT-

Situé sur le secteur de la Tronche , à proximité du quartier l'île verte et du centre-ville de Grenoble, location d'un T4 en duplex de 68 m² au 2^{ème} étage avec ascenseur et un balcon.

la résidence se situe dans un quartier calme , vue sur un grand parc arboré, à quelques minutes à pied vous trouverez la ligne du TRAM B avec l'arrêt la tronche hôpital et à deux pas la ligne de bus 16

Vous serez à deux minutes du centre ville de la tronche avec sa petite place qui vous donnera accès à de nombreux commerces et établissements , supérettes, boulangerie, bureau de poste, bureau de presse, crèches, écoles et lycées

DESCRIPTIF

Le logement dispose d'un hall d'entrée avec placard, pièce de vie avec cuisine séparée, et WC indépendant pour plus de confort .

A l'étage , vous trouverez 3 chambres , la salle de bain équipée d'une baignoire.

LOYER 711.94 E-toutes charges comprises sauf l'eau froide à charge du locataire

Logement conventionné et éligible APL

LES PLUS

- Logement coquet

- proche du centre ville de Grenoble et de son CHU

- grand

- rénovation pour une amélioration de l'empreinte énergétique,, des parties communes et extérieurs et

www.repimmo.com sous la REF n°17141299

voir tous les détails sur ce bien http://www.repimmo.com/petite_annonces_immobiliere/17141299/appartement-location-tronche-38.php

Location Appartement GRENOBLE (Iserre - 38)

Surface : 73 m²

Nb pièces : 3 pièces

Chambres : 2 chambres

SDB : 1 salle de bains

Prix : 751 €/mois

Réf : 03540033 -



Description détaillée :

ENVIRONNEMENT

Immeuble de 5 étages situé au c?ur du quartier Vigny Musset, rue ch de Marianne, secteur proche de toutes commodités, crèches , écoles et collèges

Transport en commun accessibles, proche du centre commercial Grand 'Place et de la clinique mutualiste.

DESCRIPTIF

GRAND T3 de 73m² au 3^e étage avec ascenseur, sans balcon,

séjour spacieux avec cuisine semi ouverte, 2 chambres , salle d'eau avec baignoire et wc séparé pour plus de confort.

Nous vous invitons à copier le lien ci-dessous vous permettant d'accéder à la visite virtuelle de ce bel appartement

LOYER TTC 751.65E chauffage, eau chaude et eau froide compris

LES +

- secteur proche de toutes commodités (écoles, crèches...)

-logement bien agencé

Annnonce visible sur <http://www.repimmo.com> sous la REF n°17138297

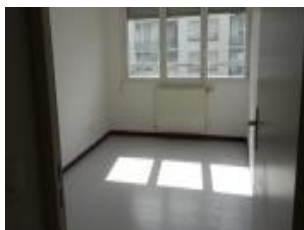

voir tous les détails sur ce bien http://www.repimmo.com/petite_annonces_immobiliere/17138297/appartement-location-grenoble-38.php

Location Appartement GRENOBLE (Isere - 38)

Surface : 67 m²

Nb pièces : 3 pièces

Chambres : 2 chambres

SDB : 1 salle de bains

Charges : 173 €

Prix : 933 €/mois

Réf : 06051603 -



Description détaillée :

CARACTÉRISTIQUES DU LOGEMENT-

Situé au 6ème étage d'une résidence récente, agréable et lumineux T3 de 67 m². Accessible par ascenseur, il se compose d'une grande pièce de vie équipée d'une salle d'eau (douche) et les WC sont indépendants. Une large terrasse donne sur un espace arboré et végétalisé au c?ur de la résidence

La cuisine est entièrement équipée en mobilier et en électroménager économes de type A+, certifiés label énergie-carbone et well-logement (réfrigérateur, lave-linge, lave-vaisselle, four, plaque de cuisson, hotte) et dotés de bacs pour le tri sélectif. Chauffage individuel avec programmateur et eau chaude collective. des locaux vélos au pied de la résidence permettent de proposer des rangements sécurisés pouvant accueillir un vélo par habitant pour encourager les mobilités douces.

LOYER / 933.57E TTC SAUF CHAUFFAGE ELECTRIQUE INDIVIDUEL A LA CHARGE DU LOCATAIRE

COPIEZ LE LIEN CI DESSOUS POUR VISUALISER LA VISITE VIRTUELLE DU LOGEMENT

ENVIRONNEMENT-

L'appartement se situe sur la Presqu'île de Grenoble à proximité des commerces, du tram B et des réseaux de bus. Il s'intègre au c?ur d'une résidence pionnière, autonome en énergie dont les installations ont été pensées pour développer une approche plus sobre des consommations en eau et en électricité. La résidence bénéficie d'un emplacement idéal au calme, et propose de larges espaces communs dédiés aux lieux de vie et de rencontres entre locataires avec des jardins potagers, un local mutualisé et des grands halls aménagés. Conçue comme un habitat participatif, la résidence offre la possibilité aux habitants de participer à des ateliers et de s'investir dans le collectif habitant.

Logement non conventionné et éligible AL

Loyer payable d'avance (à terme échoir)

GRENOBLE HABITAT
44, Av Marcelin Berthelot
38000 GRENOBLE
Tel : 04.76.84.03.44
E-Mail : damien.tourlonnias@grenoble-habitat.fr

Catalogue PDF généré
par <http://www.repimmo.com>

LES PLUS -

Venez découvrir un concept innovant à 5 minutes du centre ville de Grenoble et de la gare de Grenoble grâce au tram B
Au c?ur d'un nouveau quartier écologique et vivant
App

Annnonce visible sur <http://www.repimmo.com> sous la REF n°17093102

voir tous les détails sur ce bien http://www.repimmo.com/petite_annonces_immobiliere/17093102/appartement-location-grenoble-38.php

Location Appartement GRENOBLE (Isere - 38)

Surface : 69 m²

Nb pièces : 3 pièces

Chambres : 2 chambres

SDB : 1 salle de bains

Charges : 114 €

Prix : 734 €/mois

Réf : 0382_0021 -



Description détaillée :

Caractéristique:

Sur le secteur Berriat, un joli T3 très lumineux de 69 m² au c?ur d'un secteur animée avec son marché à deux minutes, Proche des transports en commun et de la gare de Grenoble, l'avantage proche des écoles et des commerces.

Descriptif:

Situé dans un petit immeuble calme de 4 étage avec ascenseur, un joli T3 avec une superficie de 69 m² , au 2eme étage avec ascenseur.

Il est composé d'un hall d'entrée distribuant un grand séjour attenant à unbalcon avec une cuisine fermée , 2 chambres équipées de placards muraux, d'une salle d'eau avec une baignoire et d'un wc indépendant.

Chauffage individuel gaz et eau chaude à la charge du locataire

PAS DE FRAIS D'AGENCE

LOYER TTC : 620.83E

LES +

- Centre ville

- proche transport en commun Tram B et A

LA VISITE EST PRÉVUE CE LUNDI 19 FÉVRIER 2024 A 15H30 DEVANT L'IMMEUBLE.

Annonce visible sur <http://www.repimmo.com> sous la REF n°17088814



voir tous les détails sur ce bien http://www.repimmo.com/petite_annonces_immobiliere/17088814/appartement-location-grenoble-38.php